

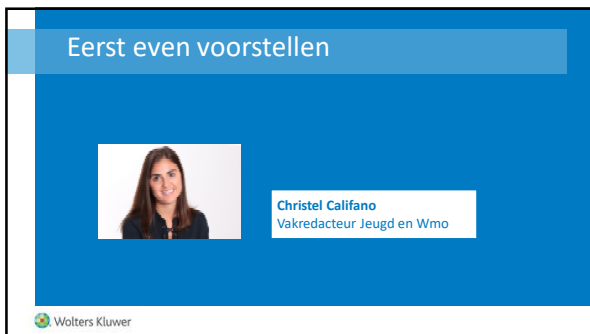

1



2



3

Wmo - doelgroep

- Mensen met een beperking, chronisch psychisch probleem of psychosociaal probleem die onvoldoende zelfredzaam of in staat tot participatie zijn.
→ maatwerkvoorziening
- Mensen met psychische of psychosociale problemen of mensen die de thuissituatie hebben verlaten en niet in staat zijn zich te handhaven in de samenleving.
→ beschermd wonen en opvang

 Wolters Kluwer

4

Wlz - doelgroep

- Vanwege een somatische of psychogeriatrische aandoening of beperking, een psychische stoornis of een verstandelijke, lichamelijke of zintuiglijke handicap een blijvende behoefte aan (artikel 3.2.1 Wlz):
 - permanent toezicht, of;
 - 24-uurszorg in de nabijheid
- Jeugdigen met een psychische stoornis kunnen voorlopig nog geen toegang tot de Wlz krijgen (art. 3.2.1 lid 6 Wlz)

 Wolters Kluwer

5

Wlz – verzekerde zorg

- Aanspraken (art. 3.1.1 Wlz):
 - verblijf in een instelling (en daarbij behorende voorzieningen)
 - persoonlijke verzorging, begeleiding en verpleging
 - behandeling
 - mobiliteitshulpmiddelen
 - vervoer naar begeleiding/behandelings-locatie
 - logeeropvang en deeltijdverblijf

 Wolters Kluwer

6

Toegangsprocedure Wlz

- Aanvraag indienen bij het Centrum Indicatiestelling Zorg (CIZ). Dit kan zowel mondeling als schriftelijk (artikel 3.2.1 lid 1 Blz).
- CIZ doet onderzoek (artikel 3.2.2 lid 1 Blz).
- Het CIZ bepaalt op basis van de uitkomsten van het onderzoek of iemand toegang krijgt tot de Wlz en welk zorgprofiel van toepassing is (artikel 3.2.3 Wlz).

Wolters Kluwer

7

Leveringsvormen Wlz

Clïënt kiest de leveringsvorm. Het zorgkantoor beoordeelt of dit haalbaar is. De volgende leveringsvormen zijn mogelijk:

- Zorg in natura:
 - Intramuraal in een instelling – wonen en zorg in een instelling;
 - Volledig pakket thuis (Vpt) – zorg thuis geleverd door één of onder verantwoordelijkheid van één zorginstelling ;
 - Modulair pakket thuis (Mpt) – bestaat uit één of meer losse vormen van zorg thuis, geleverd door één of meerdere aanbieders.
- Zorg in de vorm van een pgb – cliënt koopt zelf zorg in.

Wolters Kluwer

8

Afbakening Wmo - Wlz

Hoofdregeel: Wlz heeft voorrang

- Als cliënt aanspraak maakt of kan maken op Wlz-zorg, kan een maatwerkvoorziening geweigerd worden (artikel 2.3.5 lid 6 Wmo 2015).
- Geldt ook voor thuiswonende cliënten (Vpt, Mpt of pgb).
- Ook als client geen Wlz-indicatie wil aanvragen.
→ Goed onderzoeken, evt. overleg met CIZ.

Wolters Kluwer

9

Gemeente houdt onderzoeksplicht

- Bij een verzoek om Wmo-ondersteuning door een Wlz-cliënt moet 'normaal' onderzoek uitgevoerd worden (volgens artikel 2.3.2 Wmo 2015).
- Gemeente is niet verplicht een maatwerkvoorziening te verstrekken, ze is hiertoe wel bevoegd. Onderzoek naar de hulpvraag is dus noodzakelijk (zie [CRvB 19-12-2018, ECLI:NL:CRVB:2018:3933](#), [CRvB 19-12-2018, ECLI:NL:CRVB:2018:4226](#) en [CRvB 19-12-2018, ECLI:NL:CRVB:2018:4305](#)).

Wolters Kluwer

10

Onderzoek

- CIZ is verplicht mede te delen of een cliënt een Wlz-indicatie heeft (artikel 5.2.5 lid 3 Wmo 2015).
- Wlz-registertoets raadplegen.
- Toestemming van cliënt niet nodig.

Wolters Kluwer

11

Dit schema kunt u downloaden via de Wmo kennisbank op de pagina: Schema's Schulinck.

Wolters Kluwer

12

Afbakening Wmo – Wlz: uitzonderingen (1)

Wettelijke uitzonderingen (art. 8.6a onderdeel a Wmo 2015)

- Hulpmiddelen en woningaanpassingen voor thuiswonende Wlz-gerechtigden.
- Definitie 'thuis wonen': Mpt, Vpt of pgb.
- Definitie 'hulpmiddelen': roerende zaak die bedoeld is om beperkingen in de zelfredzaamheid of participatie te verminderen of weg te nemen (artikel 1.1.1 lid 1 Wmo 2015). Hieronder valt ook een vervoerskostenvergoeding.

Wolters Kluwer

13

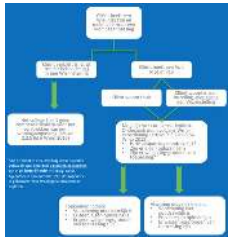

▪ Dit schema kunt u downloaden via de Wmo kennisbank op de pagina: Schema's Schulinck.

Wolters Kluwer

14

Afbakening Wmo – Wlz: uitzonderingen (2)

Andere uitzonderingen

- Overbruggingszorg
 - Afspraak om zorg nog maximaal 5 dagen te bekostigen uit het domein waaruit de overgang plaatsvindt.
 - Wachttijd voor verblijf in een instelling? → overbruggingszorg vanuit de Wlz (artikel 3.3.6 en 3.3.6a Wlz). Maximaal 13 weken.
- Collectief Vervoer
 - ingericht als algemene voorziening, dan ook beschikbaar voor Wlz-gerechtigden.
 - Maatwerkvoorziening: valt niet onder het verzekerde Wlz pakket (artikel 3.1.1 Wlz). Wlz-cliënten dreigen tussen wal en schip te vallen.

Wolters Kluwer

15

Mobiliteitshulpmiddelen in Wlz-instelling (1)

Vanaf 1 januari 2020

- Mobiliteitshulpmiddelen voor personen die wonen in een Wlz-instelling vallen onder de Wlz.
- Wonen in een instelling = Wlz-indicatie in natura.

Tot 1 januari 2020

- Mobiliteitshulpmiddelen voor personen in een Wlz-instelling zonder behandeling vielen onder de Wmo (voormalig art. 8.6a onderdeel b Wmo 2015).

 Wolters Kluwer

16

Mobiliteitshulpmiddelen in Wlz-instelling (2)

Faseringsregeling: gemeente blijft verantwoordelijk tot vervanging

- Voor onderhoud, aanpassingen en reparatie van eerder via de Wmo 2015 verstrekte hulpmiddelen voor personen in een Wlz-instelling, blijft de gemeente verantwoordelijk.
- Vervanging? → aanvraag doen bij het zorgkantoor.

Verhuizing naar wlz-instelling

- Verhuist een cliënt na 1 januari 2020 naar een Wlz-instelling? → zorgkantoor kan het mobiliteitshulpmiddel overnemen.

 Wolters Kluwer

17

Kortdurend verblijf

Een mantelzorgers kan worden ontlast door kortdurend verblijf in te zetten. Dit kan op grond van de Wmo 2015 ingezet worden.

Heeft de cliënt waar mantelzorg aan wordt verleend een Wlz-indicatie?
→ kortdurend verblijf of logeeropvang valt dan onder de Wlz.

 Wolters Kluwer

18

▪ Dit schema kunt u downloaden via de Wmo kennisbank op de pagina: Schema's Schulinck.

19

Toegang Wlz voor GGZ-cliënten

Vanaf 2021 kunnen cliënten (18+) met een psychische stoornis toegang krijgen tot de Wlz. Hiervoor moet voldaan zijn aan de bestaande Wlz-toegangscriteria:

- blijvende behoefte aan permanent toezicht, of;
- 24 uur per dag zorg.

▪ Aanvraag indienen bij het CIZ.

- Door hoge toestroom van aanvragen, is een grote achterstand ontstaan. Voor de continuïteit van zorg is een overgangsregeling opgesteld.

Wolters Kluwer

20

Overgangsregeling Wlz-GGZ

Voor cliënten die in 2020 een aanvraag voor de Wlz hebben ingediend en Wmo-ondersteuning ontvangen geldt een overgangsregeling.

Gemeenten zijn gevraagd Wmo-ondersteuning ambtshalve te verlengen tot 1 juli 2021 als op 1 januari niet vaststond dat:

- er een indicatie Wlz-GGZ is, of;
- de zorgtoewijzing is afgerond (in geval van zorg in natura).

Wolters Kluwer

21

Vragen of interesse in een cursus?

 Juridische Helpdesk Jeugd/Wmo

 Cursus: Afbakening Jeugdwet / Wmo 2015 en andere (zorg) wetten
www.schulinck.nl/opleiding-sociaal-domein-afbakening-jeugdwet-wmo-2015-en-andere-zorg-wetten

Wolters Kluwer | Schulink

22

Meer informatie of dit webinar terug kijken?

- Deze video is terug te zien via de bevestigingsmail die u heeft ontvangen bij aanmelding. Klik hiervoor op de button [Bekijken](#) in de e-mail.
- Raadpleeg de rubriek 'Tips & Updates' binnen de nieuwspagina van Grip op.
- Wij zijn benieuwd naar uw mening over dit webinar. Vul a.u.b. de enquête in!

Wolters Kluwer

23

Nog geen klant?

Schulinck biedt een kennisbank (met een daaraan gekoppelde helpdesk) over de Wmo (en alle aanverwante onderwerpen).

Meer weten?

- <https://www.schulinck.nl/kennisbanken/schulinckwmo>

Vraag online een proefabonnement aan of bel 077 – 475 8018!

Wolters Kluwer

24



25
